南部大阪都市計画図（河南町）

平成二十八年六月印刷

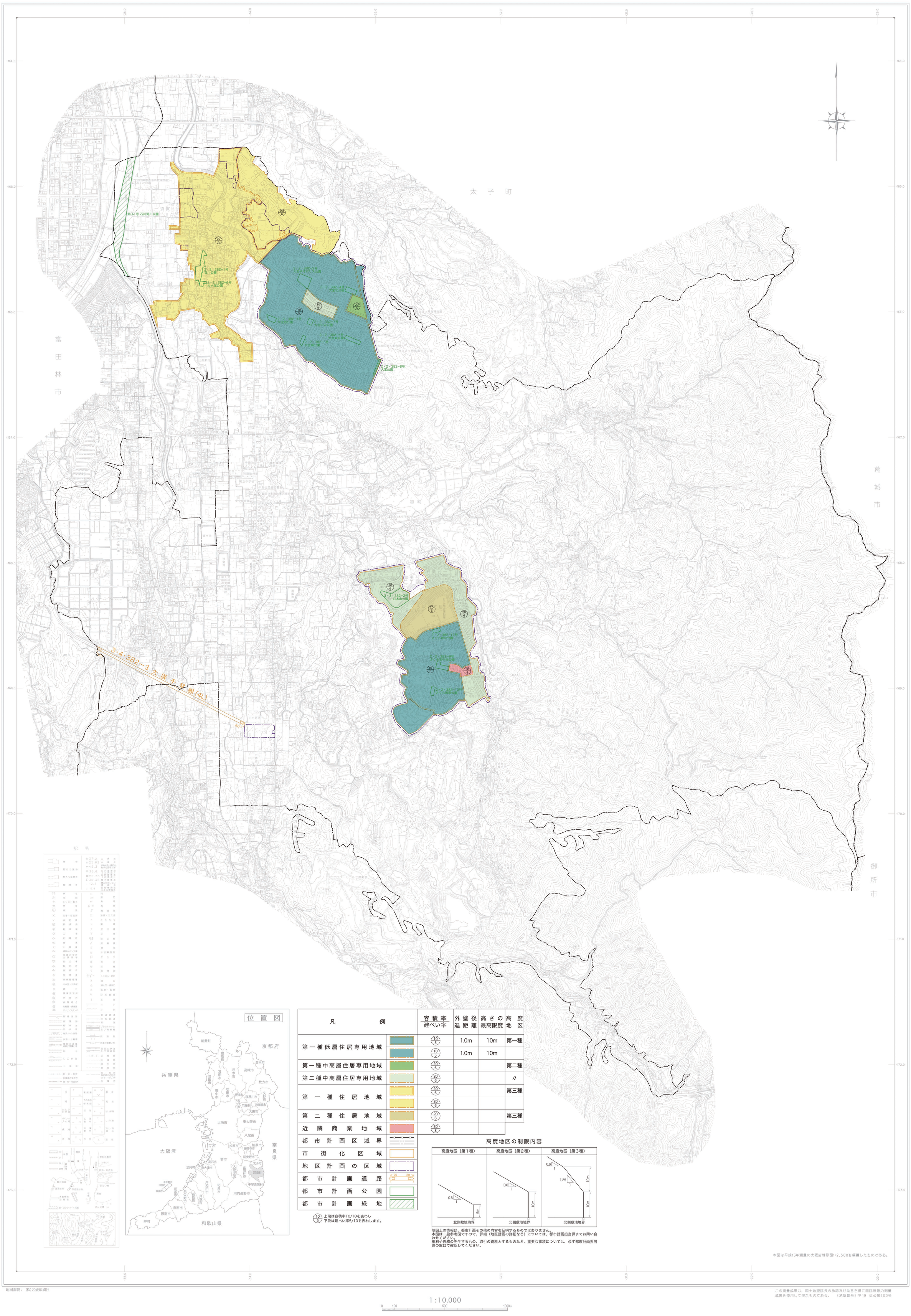

記号

建物		三角点	△37.2
堅ろう建物		水準点	※25.62
堅ろう無壁舎		公共用地境界杭	※42.3
無壁舎		官民境界杭	▽35.6
		境界杭	25.73
		境界標	26.35
		境界線	・12.3
		建物境界線	・15.8

位置図

凡例		容積率／建ぺい率	外壁後退距離	高さの最高限度	高度地区
第一種低層住居専用地域		10/5	1.0m	10m	第一種
		10/5	1.0m	10m	
第一種中高層住居専用地域		20/6			第二種
第二種中高層住居専用地域		20/6			〃
第一種住居地域		20/6			第三種
		20/6			
第二種住居地域		20/6			第三種
近隣商業地域		20/8			
都市計画区域界					
市街化区域					
地区計画の区域					
都市計画道路	20 20				
都市計画公園					
都市計画緑地					

10/5 上段は容積率10/10を表わし
下段は建ぺい率5/10を表わします。

高度地区の制限内容

地図上の情報は、都市計画その他の内容を証明するものではありません。
本図は一般参考図ですので、詳細（地区計画の詳細など）については、都市計画担当課までお問い合わせください。
権利や義務の発生するもの、取引の資料とするものなど、重要な事項については、必ず都市計画担当課の窓口で確認してください。

本図は平成13年測量の大阪府地形図1:2,500を編纂したものである。

地図調製：（株）乙城印刷社

この測量成果は、国土地理院長の承認及び助言を得て同院所管の測量成果を使用して得たものである。（承認番号）平19 近公第200号

1:10,000
0 100 500 1000m