資料 2－4

中村小学校

校　　歌

♩=80

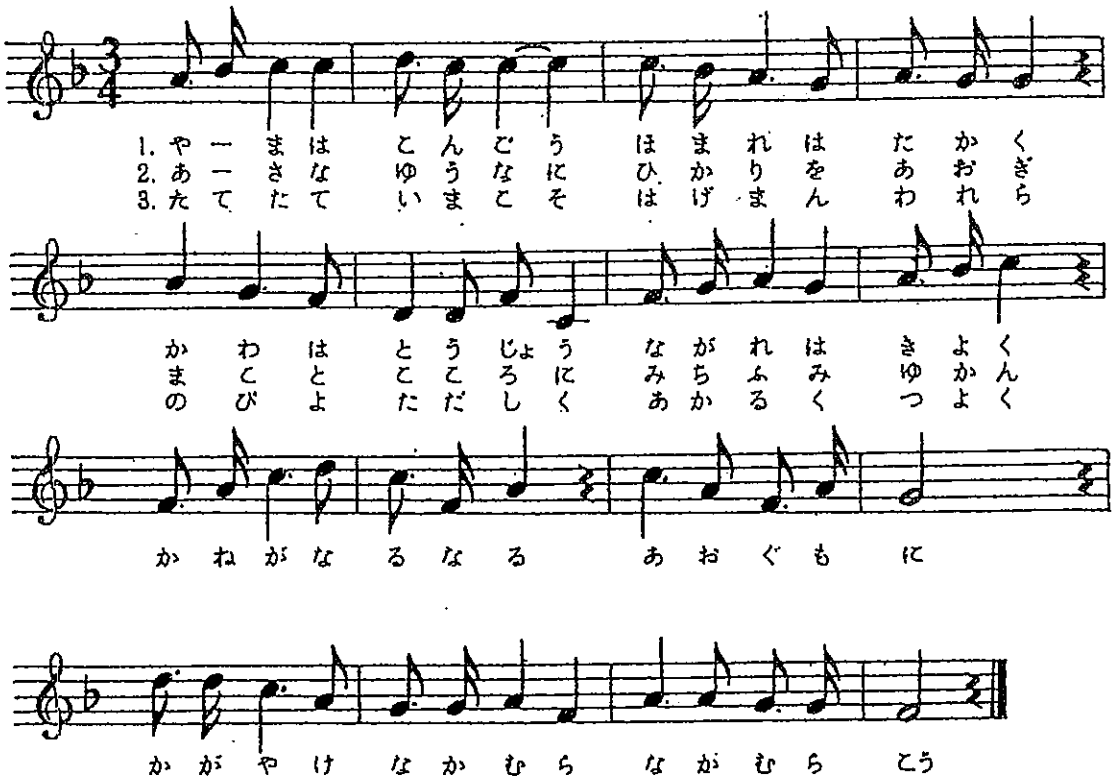

一、

山は金剛
ほまれは高く
川は東条
流れは清く
鐘がなるなる
青雲に
輝け中村中村校

二、

朝な夕なに
光をあおぎ
まこと心に
道ふみ行かん
鐘がなるなる
青雲に
輝け中村中村校

三、

起て起て今こそ
はげまんわれら
伸びよ正しく
明るく強く
鐘がなるなる
青雲に
輝け中村中村校