

(参考資料1)

河南町 地域公共交通
利便増進実施計画
(改訂第2版)



令和8年6月

目次

1 計画の概要	1
1-1 策定の目的	1
1-2 計画の位置付け	1
1-3 計画の期間及び実施区域	2
2 事業の内容・実施主体	3
2-1 概要	3
(1) 事業概要	3
(2) 計画に位置付ける利便増進事業	5
2-2 利便増進事業	6
(1) 事業①:各路線の再編	6
(2) 事業②:交通広場・交通結節点整備	16
2-3 実施予定期間	18
2-4 事業実施に必要な資金額・調達方法	19
2-5 地方公共団体による支援の内容	20
3 事業の効果	21

1 計画の概要

1-1 策定の目的

河南町の地域公共交通は、住宅の立地状況や需要、目的などに応じた適切なサービスとして、各区域と鉄道駅を結ぶ「駅直通路線(民間路線バス)」と町内の大規模住宅団地や集落地などと町内の商業施設や病院、公共施設などを移動する「町内循環路線(町内循環バス・タクシー)」により、住民の移動手段を確保している。

そのような中で、河南町では、町内を運行する民間路線バスの金剛自動車(株)のバス事業廃止を受け、令和5年12月に「富田林市、太子町、河南町及び千早赤阪村地域公共交通活性化協議会」(以下、「4市町村広域協議会」という。)により代替交通として、4市町村のコミュニティバスの運行に取り組んでおり、現在町内の地域公共交通の状況は過渡期となっている。

河南町は町民の日常的な移動手段の確保のため、近隣市町村の鉄道駅までのバス路線接続や町内循環路線を持続可能な地域公共交通として、将来にわたり継続・維持していかなければならない。そして、人口減少・少子高齢化、コロナ禍による社会様式の変容や人材不足等に向き合いながら、誰もが移動しやすく、住みやすいまちづくりの実現を、地域公共交通を通じて形成することが重要となっている。

こうした状況を踏まえ、まち全体で育てる地域公共交通の具体的な施策を展開していくため、地域公共交通の活性化及び再生に関する法律に基づき、「河南町地域公共交通計画」(以下、「地域公共交通計画」という。)を令和6年5月に策定した。

河南町地域公共交通利便増進実施計画(以下、「本計画」という。)とは、地域公共交通計画に基づき、地域へ利便性の高い地域旅客運送サービスの持続可能な提供を確保するため、利用者の利便増進に関する事業を具体化し、推進するために策定するものである。

1-2 計画の位置付け

本計画は、本町の上位計画等と調整・整合を図るとともに、地域公共交通計画及びその他の関連計画と連携し、利便増進に資する事業を推進するための実施計画(アクションプラン)として策定する。



図 1-1 本計画の位置付け

1-3 計画の期間及び実施区域

本計画の期間は、令和7年度から令和10年度(令和7年4月～令和 11 年3月)までの4年間とする。
また、計画の実施区域は河南町全域を対象とする。

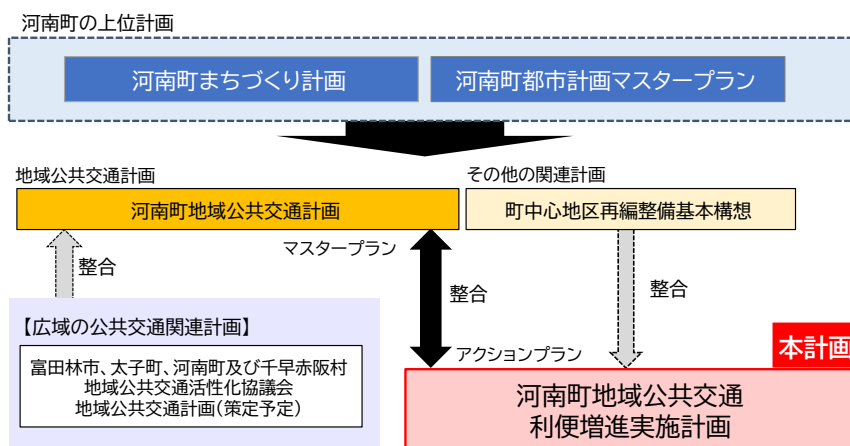

図 1-2 河南町全域図

2 事業の内容・実施主体

2-1 概要

(1) 事業概要

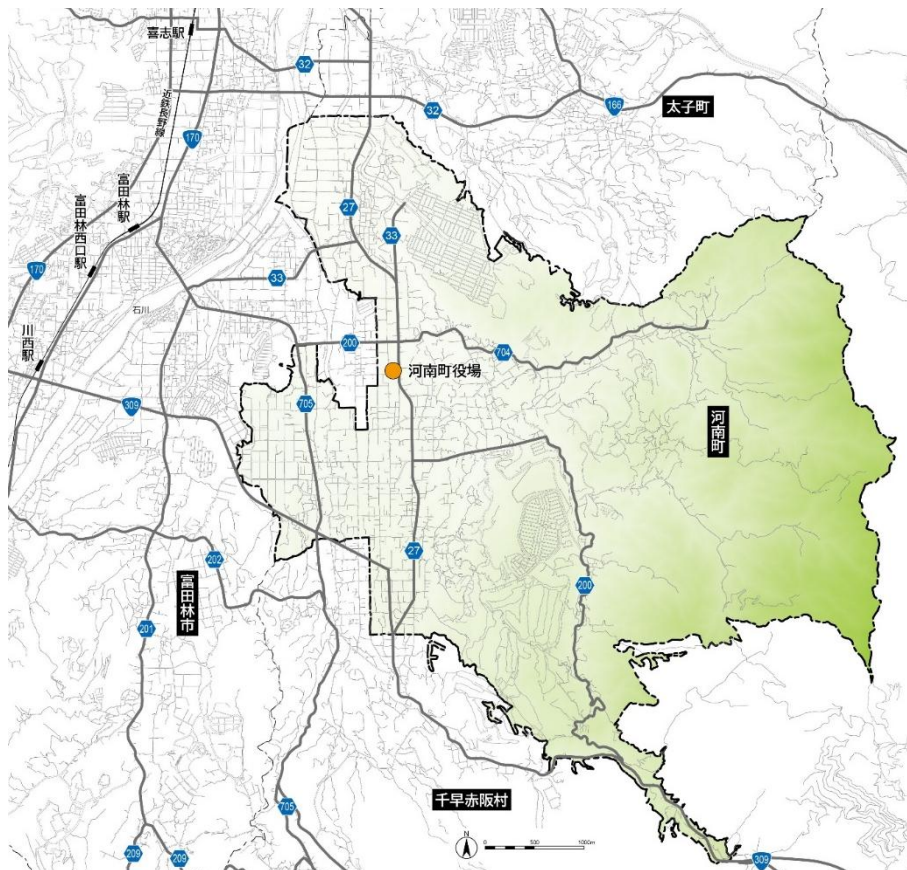
地域公共交通計画では、金剛自動車(株)のバス事業廃止を受け、新たな公共交通として4市町村コミュニティバス(以下「金剛ふるさとバス」という。)として、自治体コミュニティバス方式により運行を開始し、町民の日常生活の確保の観点からバス路線を持続可能な地域公共交通ネットワークとして確保・維持することを掲げている。

また、町内循環路線のコミュニティバス(以下「カナちゃんバス」という。)及びコミュニティタクシー(以下「やまなみタクシー」という。)と有機的に連携し、公共交通ネットワークの確保・維持とともに利便性向上を図ることで、地域の活性化及び住民福祉の向上に寄与する公共交通の実現を目指している。

よって、本計画に位置付ける利便増進事業は、地域公共交通計画にて位置づけた方針及び施策等に基づいて実施する。

これまでの町内中心部の乗継は、金剛ふるさとバスの「寺田停留所」と町内循環路線のコミュニティバス(以下「カナちゃんバス」という。)及びコミュニティタクシー(以下「やまなみタクシー」という。)のかなんびあ停留所間で、徒歩移動により乗り換えを行っていたが、距離が離れているなど利便性に課題があった。そこで河南町では、町内の地域公共交通各路線の再編を行い、乗換接続の環境改善により利用者の利便性の向上を図る。

また、交通結節点の整備について令和5年6月に「町中心地区再編整備基本構想(案)」の策定に取り組んでおり、乗換環境の環境改善に向け、新たな乗継拠点を設定する。

表 2-1 利便増進事業に係る公共交通・路線一覧

種別	路線系統名	起点	経由地	終点	乗継拠点	運行形態	運行態様	実施主体	運行主体
金剛ふるさとバス 【駅直通路線】	さくら坂循環線	富田林駅	さくら坂1丁目	富田林駅	寺田	一般乗合旅客自動車運送事業	路線定期運行	4市町村広域協議会	交通事業者
金剛ふるさとバス 【補完運行路線】	さくら坂循環線	富田林駅	さくら坂1丁目	富田林駅	寺田	自家用自動車有償旅客運送	路線定期運行	4市町村広域協議会	河南町(委託)
金剛ふるさとバス 【駅直通支線路線】	白木線	富田林駅	寺田	東水分	寺田	自家用自動車有償旅客運送	路線定期運行	4市町村広域協議会	河南町(委託)
【町内循環路線】 カナちゃんバス やまなみタクシー	北部ルート	かなんびあ	東山	かなんびあ	かなんびあ	自家用自動車有償旅客運送	路線定期運行	河南町	河南町(委託)
	南部ルート		さくら坂1丁目						
	Aルート		南加納						
	Bルート		青崩						
						一般乗合旅客自動車運送事業			交通事業者



図 2-1 本計画対象路線図

(2) 計画に位置付ける利便増進事業

概要に記載した目的を達成するため、以下の利便増進事業を本計画に位置付ける。また、次項で詳細を記載する。

表 2-2 利便増進事業一覧

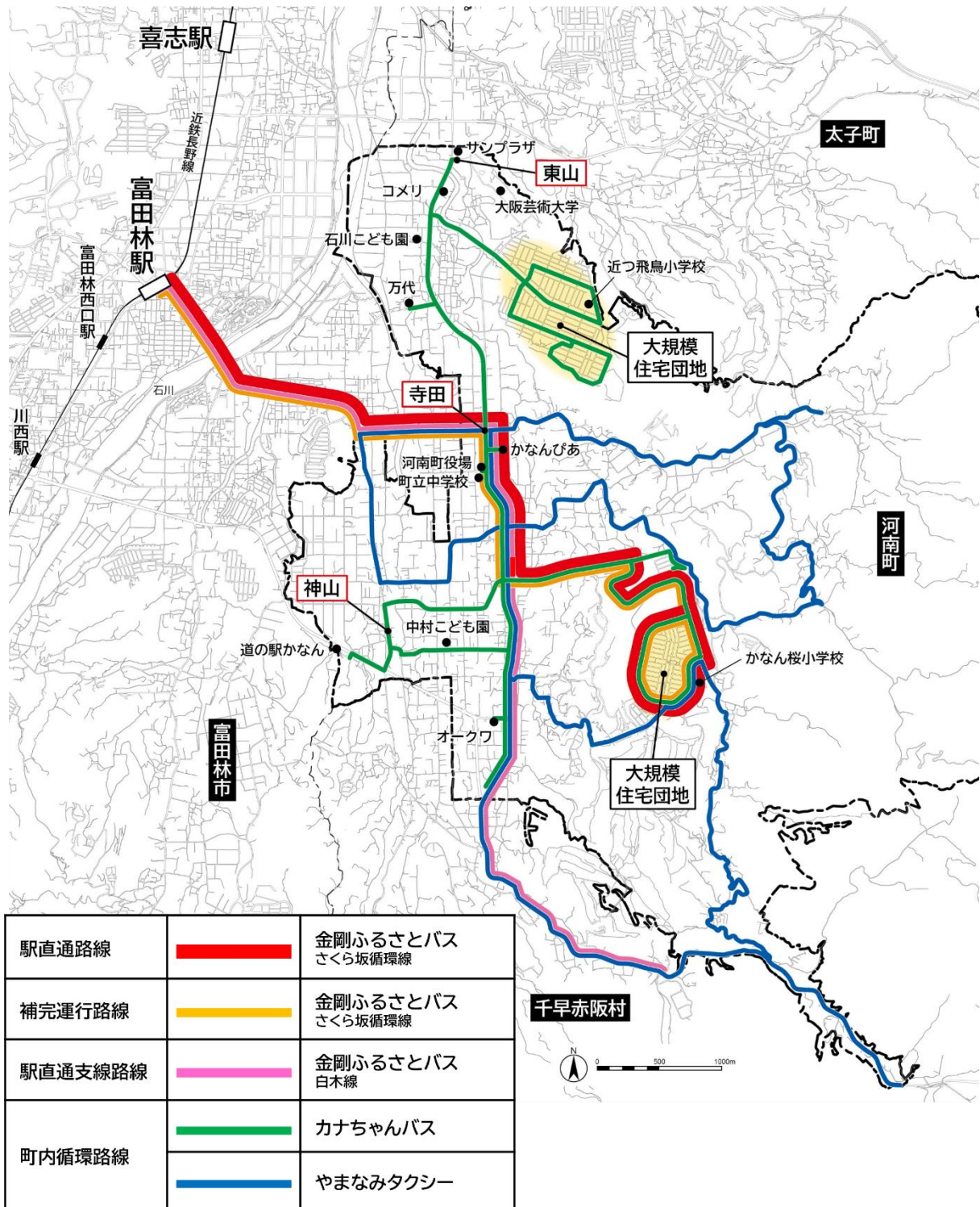
事業	事業内容	対象路線	該当する利便増進事業
事業①	各路線の再編	<ul style="list-style-type: none"> ・金剛ふるさとバス さくら坂循環線 白木線 ・カナちゃんバス ・やまなみタクシー 	イ①、③
事業②	交通広場・交通結節点整備	<ul style="list-style-type: none"> ・金剛ふるさとバス さくら坂循環線 白木線 ・カナちゃんバス ・やまなみタクシー 	ハ②

【参考】

「公共交通計画等の作成と運用の手引き(別冊)第4版」(令和5年10月改訂)

地域公共交通の活性化及び再生に関する法律(平成十九年法律第五十九号)

地域公共交通の活性化及び再生に関する法律施行規則(平成十九年国土交通省令第八十号)

利便増進事業の内容として含まれ得る事業

イ. 地方公共団体がその全部又は一部の区域における輸送需要に応じた地域公共交通網の整備を図るために行う事業であって、公共交通事業者等への支援を行うことにより次に掲げる措置の実施を促進するもの

- ①旅客鉄道、旅客軌道、乗合バス・タクシー、定期航路に係る路線等の編成の変更
- ②次に掲げる事業の転換又は自家用有償旅客運送から道路運送事業への転換
 - i) 旅客鉄道事業又は旅客軌道事業から道路運送事業への転換
 - ii) 一の種類の道路運送事業から他の種類の道路運送事業へ転換
 - iii) 一の種類の国内一般旅客定期航路事業等から他の種類の国内一般旅客定期航路事業等への転換
- ③自家用有償旅客運送の導入又は路線若しくは区域の変更

ロ. 地方公共団体が地域公共交通の利用者にとって利用しやすい運賃又は運航時刻の設定その他の運送の条件の改善を図るために行う事業であって、公共交通事業者等への支援を行うことにより次に掲げる措置の実施を促進するもの

- ①運賃又は料金の設定
- ②運行回数又は運行時刻の設定
- ③共通乗車船券の発行

ハ. イ～ロに掲げる事業と合わせて行う以下の事業(施行規則第9の3)

- ①異なる公共交通事業者等間の旅客の乗継ぎを円滑に行うための運行計画の改善
- ②交通結節施設における乗降場の改善
- ③旅客の乗継ぎに関する分かりやすい情報提供
- ④ICカード、クレジットカード又は二次元コードの導入その他の運賃又は料金の支払いの円滑化
- ⑤地域公共交通の利用者の利便の増進に資する新たな車両又は自動車の購入
- ⑥地域公共交通の利用者の利便の増進に資する経営の改善に関する措置
- ⑦①～⑥に掲げるもののほか、地域公共交通の利用者の利便の増進に資する措置

2-2 利便増進事業

(1) 事業①: 各路線の再編

① 実施主体

河南町及び4市町村広域協議会

② 実施内容

従前では、金剛ふるさとバス「寺田停留所」とカナちゃんバス・やまなみタクシーの起終点である「かなんびあ停留所」間で行っていた乗継について、乗継が不便なので、交通広場を整備(事業②)し、各路線を交通広場に乗り入れる再編(事業①)することにより、利便性の高い乗継を可能にする。金剛ふるさとバスの「河南町役場前」を河南交通広場内に移設し、カナちゃんバス・やまなみタクシーに「河南交通広場」を新設する。これにより、乗継の円滑化を行い、利便性向上を図る。



図 2-2 路線再編イメージの概念図

表 2-3 路線再編による乗継拠点の変更一覧

種別	路線系統名	起点	経由地	終点	乗継拠点(現)	乗継拠点(新)
金剛ふるさとバス	さくら坂循環線	富田林駅	さくら坂1丁目	富田林駅	寺田	河南町役場前 ※『河南交通広場』内に移設
	白木線		寺田	東水分		
カナちゃんバス やまなみタクシー	北部ルート	かなんびあ	東山	かなんびあ	かなんびあ	河南交通広場
	南部ルート		さくら坂1丁目			
	Aルート		南加納			
	Bルート		青崩			

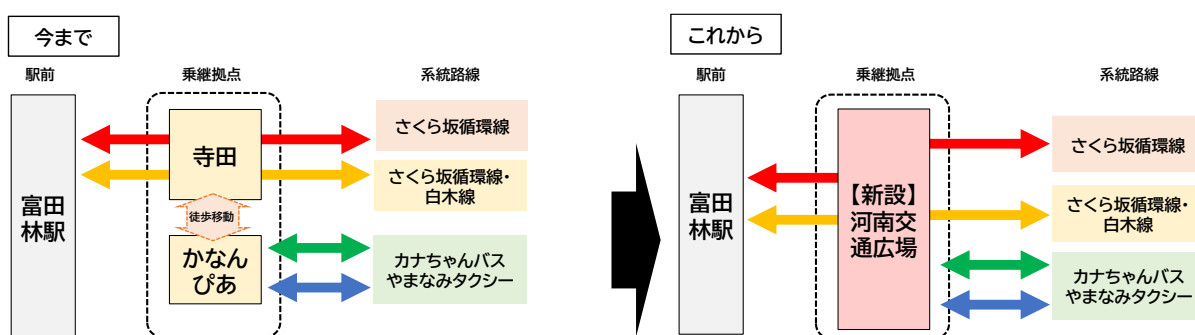

図 2-3 路線再編による乗継拠点変更位置

②-1 再編前の交通ネットワーク

金剛ふるさとバスのさくら坂循環線及び白木線とカナちゃんバス及びやまなみタクシーの現在の運行状況は以下の通りである。

表 2-4 路線一覧(現行)

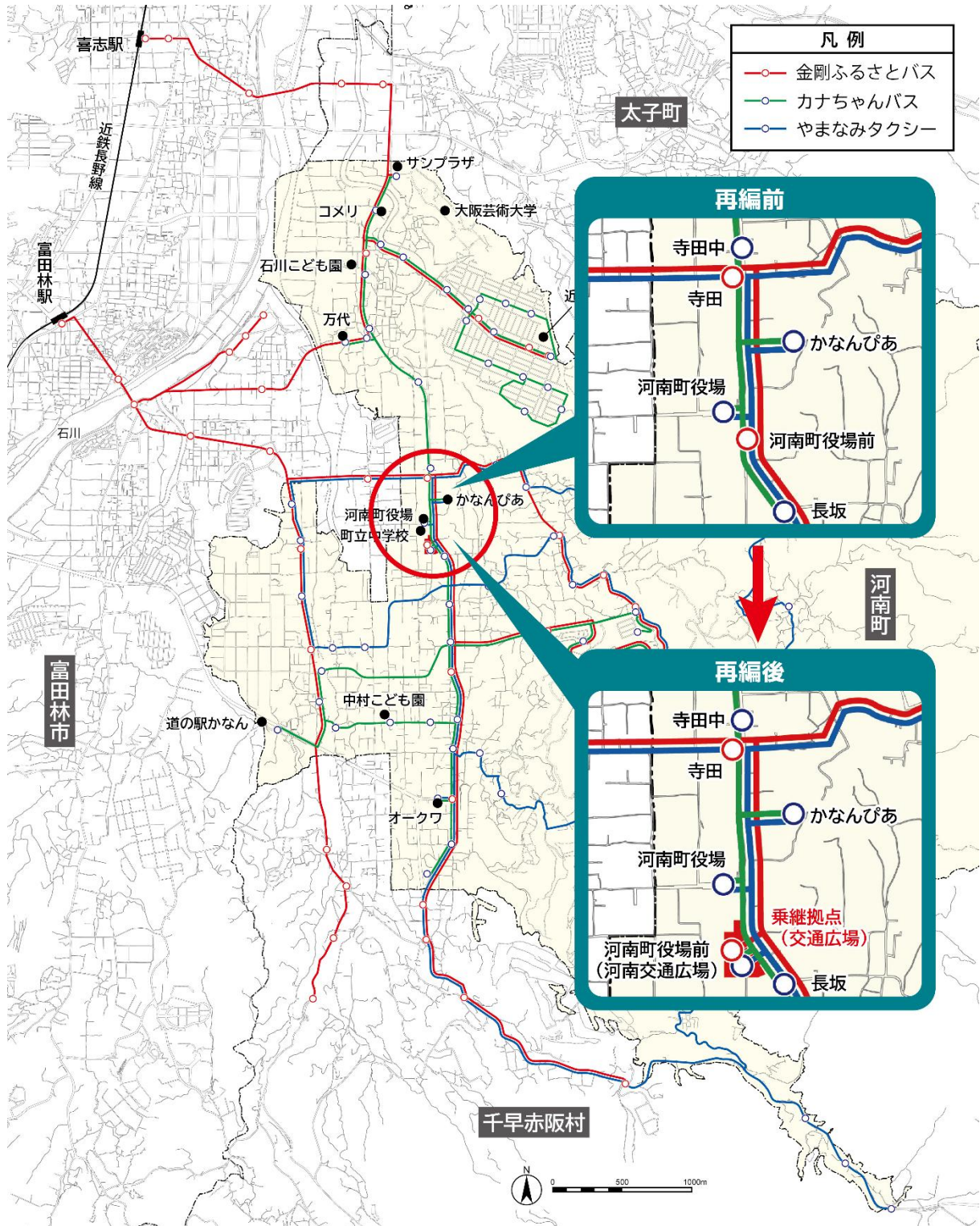
種 別	事業の種類	運行態様	事業者名	キロ程	
金剛ふるさとバス	さくら坂循環線	一般乗合旅客自動車運送事業/自家用自動車有償旅客運送	路線定期運行	4市町村広域協議会	15.8km
	白木線				9.1km
カナちゃんバス	北部ルート	自家用自動車有償旅客運送	路線定期運行	河南町	15.0km
	南部ルート				19.8km
やまなみタクシー	A ルート	一般乗合旅客自動車運送事業	路線定期運行	河南町	16.0km
	B ルート				19.2km

【金剛ふるさとバス:さくら坂循環線 ダイヤ】

さくら坂循環線	1便目	2便目	3便目	4便目	5便目	6便目	7便目	8便目	9便目	10便目	11便目	12便目	13便目	14便目	15便目	16便目
富田林駅			6:43	7:52	9:20	10:25	12:10	13:15	14:20	15:25	16:30	17:00	17:35	18:50	19:50	20:50
堺筋			6:47	7:56	9:24	10:29	12:14	13:19	14:24	15:29	16:34	17:04	17:39	18:54	19:54	20:54
川向			6:48	7:57	9:25	10:30	12:15	13:20	14:25	15:30	16:35	17:05	17:40	18:55	19:55	20:55
山中田			6:49	7:58	9:26	10:31	12:16	13:21	14:26	15:31	16:36	17:06	17:41	18:56	19:56	20:56
大伴			6:51	8:00	9:28	10:33	12:18	13:23	14:28	15:33	16:38	17:08	17:43	18:58	19:58	20:58
別井			6:54	8:03	9:31	10:36	12:21	13:26	14:31	15:36	16:41	17:11	17:46	19:01	20:01	21:01
寺田			6:55	8:04	9:32	10:37	12:22	13:27	14:32	15:37	16:42	17:12	17:47	19:02	20:02	21:02
河南町役場前			6:56	8:05	9:33	10:38	12:23	13:28	14:33	15:38	16:43	17:13	17:48	19:03	20:03	21:03
長坂			6:57	8:06	9:34	10:39	12:24	13:29	14:34	15:39	16:44	17:14	17:49	19:04	20:04	21:04
白木			6:58	8:07	9:35	10:40	12:25	13:30	14:35	15:40	16:45	17:15	17:50	19:05	20:05	21:05
餘美台3丁目			7:01	8:10	9:38	10:43	12:28	13:33	14:38	15:43	16:48	17:18	17:53	19:08	20:08	21:08
さくら坂3丁目	6:03	6:28	7:07	8:16	9:44	10:49	12:34	13:39	14:44	15:49	16:54	17:24	17:59	19:14	20:14	21:14
さくら坂2丁目	6:04	6:29	7:08	8:17	9:45	10:50	12:35	13:40	14:45	15:50	16:55	17:25	18:00	19:15	20:15	21:15
さくら坂1丁目	6:05	6:30	7:09	8:18	9:46	10:51	12:36	13:41	14:46	15:51	16:56	17:26	18:01	19:16	20:16	21:16
かなん桜小学校前	6:06	6:31	7:10	8:19	9:47	10:52	12:37	13:42	14:47	15:52	16:57	17:27	18:02	19:17	20:17	21:17
さくら坂4丁目	6:07	6:32	7:11	8:20	9:48	10:53	12:38	13:43	14:48	15:53	16:58	17:28	18:03	19:18	20:18	21:18
餘美台3丁目	6:12	6:37	7:16	8:25	9:53	10:58	12:43	13:48	14:53	15:58	17:03	17:33	18:08			20:23
白木	6:15	6:40	7:19	8:28	9:56	11:01	12:46	13:51	14:56	16:01	17:06	17:36	18:11			20:26
長坂	6:16	6:41	7:20	8:29	9:57	11:02	12:47	13:52	14:57	16:02	17:07	17:37	18:12			20:27
河南町役場前	6:17	6:42	7:21	8:30	9:58	11:03	12:48	13:53	14:58	16:03	17:08	17:38	18:13			20:28
寺田	6:18	6:43	7:22	8:31	9:59	11:04	12:49	13:54	14:59	16:04	17:09	17:39	18:14			20:29
別井	6:19	6:44	7:23	8:32	10:00	11:05	12:50	13:55	15:00	16:05	17:10	17:40	18:15			20:30
大伴	6:22	6:47	7:26	8:35	10:03	11:08	12:53	13:58	15:03	16:08	17:13	17:43	18:18			20:33
山中田	6:24	6:49	7:28	8:37	10:05	11:10	12:55	14:00	15:05	16:10	17:15	17:45	18:20			20:35
川向	6:25	6:50	7:29	8:38	10:06	11:11	12:56	14:01	15:06	16:11	17:16	17:46	18:21			20:36
堺筋	6:26	6:51	7:30	8:39	10:07	11:12	12:57	14:02	15:07	16:12	17:17	17:47	18:22			20:37
富田林駅	6:32	6:57	7:36	8:45	10:13	11:18	13:03	14:08	15:13	16:18	17:23	17:53	18:28			20:43

【金剛ふるさとバス:白木線 ダイヤ】

白木線	1便目	2便目	3便目	4便目	5便目	6便目
富田林駅	7:05	8:35	11:10	15:10	18:20	20:30
堺筋	7:09	8:39	11:14	15:14	18:24	20:34
川向	7:10	8:40	11:15	15:15	18:25	20:35
山中田	7:11	8:41	11:16	15:16	18:26	20:36
大伴	7:13	8:43	11:18	15:18	18:28	20:38
別井	7:16	8:46	11:21	15:21	18:31	20:41
寺田	7:17	8:47	11:22	15:22	18:32	20:42
河南町役場前	7:18	8:48	11:23	15:23	18:33	20:43
長坂	7:19	8:49	11:24	15:24	18:34	20:44
白木	7:20	8:50	11:25	15:25	18:35	20:45
中村北口	7:22	8:52	11:27	15:27	18:37	20:47
中村	7:23	8:53	11:28	15:28	18:38	20:48
馬谷口	7:24	8:54	11:29	15:29	18:39	20:49
中村南口	7:25	8:55	11:30	15:30	18:40	20:50
芹生谷	7:26	8:56	11:31	15:31	18:41	20:51
川野辺	7:28	8:58	11:33	15:33	18:43	20:53
北水分	7:29	8:59	11:34	15:34	18:44	20:54
水分	7:31	9:01	11:36	15:36	18:46	20:56
東水分	7:36	9:06	11:41	15:41	18:51	21:01

白木線	1便目	2便目	3便目	4便目	5便目	6便目
東水分	6:40	7:45	9:15	11:50	16:10	19:00
水分	6:43	7:48	9:18	11:53	16:13	19:03
北水分	6:45	7:50	9:20	11:55	16:15	19:05
川野辺	6:46	7:51	9:21	11:56	16:16	19:06
芹生谷	6:48	7:53	9:23	11:58	16:18	19:08
中村南口	6:49	7:54	9:24	11:59	16:19	19:09
馬谷口	6:50	7:55	9:25	12:00	16:20	19:10
中村	6:51	7:56	9:26	12:01	16:21	19:11
中村北口	6:52	7:57	9:27	12:02	16:22	19:12
白木	6:54	7:59	9:29	12:04	16:24	19:14
長坂	6:55	8:00	9:30	12:05	16:25	19:15
河南町役場前	6:56	8:01	9:31	12:06	16:26	19:16
寺田	6:57	8:02	9:32	12:07	16:27	19:17
別井	6:58	8:03	9:33	12:08	16:28	19:18
大伴	7:01	8:06	9:36	12:11	16:31	19:21
山中田	7:03	8:08	9:38	12:13	16:33	19:23
川向	7:04	8:09	9:39	12:14	16:34	19:24
堺筋	7:05	8:10	9:40	12:15	16:35	19:25
富田林駅	7:11	8:16	9:46	12:21	16:41	19:31

【カナちゃんバス ダイヤ】

カナちゃんバス	北部		南部	
	バス停	時刻	バス停	時刻
	かなんびあ	0	かなんびあ	0
	河南町役場	1	河南町役場	1
	寺田中	2	長坂	2
	山城	3	白木	3
	万代前	5	白木南	4
	大ケ塚西	5	中村	5
	J A 大阪南石川前	7	馬谷口	6
	東山(まき・サンフラザリ)	9	丹生谷	7
	コメリ前	10	金山古墳駐車場	9
	一須賀	12	オークワ	10
	大ケ塚郵便局前	13	馬谷口	11
	大室地区公民館北	14	中村	12
	大室地区公民館南	14	菊水苑前	14
	大宝商店街	15	錦美台1丁目	15
	大宝3丁目	16	菊水苑前	16
	大宝北公園	17	さくら坂3丁目	17
	大宝2丁目	17	さくら坂2丁目	21
	ネオポリス公園	18	さくら坂1丁目	22
	大宝公民館東	19	かなんびあ小学校前	23
	大宝4丁目	21	さくら坂4丁目	24
	大宝公園	22	錦美台3丁目	25
	大宝東公園東	23	中村	26
	大宝東公園南	24	馬谷口	30
	大宝中央公園前南	25	オークワ	31
	大宝地区公民館北	26	馬谷口	32
	大ケ塚郵便局前	26	天満橋	34
	一須賀東	27	中村こども園前	35
	東山(まき・サンフラザリ)	28	光当寺坂	36
	コメリ前	29	道の駅かなん	37
	J A 大阪南石川前	31	神山	39
	大ケ塚	33	寛弘寺	41
	万代前	34	白木南	42
	山城	36	白木	44
	寺田中	37	長坂	45
	河南町役場	38	河南町役場	46
	かなんびあ	39	かなんびあ	47
		40		48

※始発9時～終発16時

【やまなみタクシー ダイヤ】

やまなみタクシー	A	バス停	かなんびあ	ぶくぶくドーム	北加納	北加納東	平石西	持尾	ホソバ場前	南加納南	南加納	白木東	河南町役場	かなんびあ	出屋敷北	出屋敷	東端	上ノ段	河南町役場	かなんびあ	
		時刻	0	2	3	7	12	15	19	21	22	25	26	31	31	32	34	34	40	41	
	時刻	10時・12時・14時・16時	0	2	3	7	12	15	19	21	22	25	26	31	31	32	34	34	40	41	
	B	バス停	かなんびあ	河南町役場	オークワ	馬谷	馬谷南	かなんびあ小学校北	河内	下河内広場	上河内広場	青崩西	青崩東	青崩地区集落センター	オークワ	河南町役場	かなんびあ				
	時刻	9時・11時・13時・15時	0	1	6	8	9	12	14	15	18	23	25	26	34	39	40				

【乗車料金】

種別	区分	料金
金剛ふるさとバス	富田林駅～寺田	210 円
	富田林駅～河南町役場	240 円
	富田林駅～さくら坂3丁目・さくら坂2丁目 さくら坂1丁目・かなん桜小学校・さくら坂4丁目	380 円
かなちゃんバス やまなみタクシー	乗車1回につき	100 円

②-2 再編前の乗継環境(寺田・かなんぴあ)

いままでは金剛ふるさとバス「寺田停留所」とカナちゃんバス・やまなみタクシーの起終点である「かなんぴあ停留所」間で乗り継ぐ場合、バス停間で徒歩移動が必要であった。(バス停間の距離は約380m)各停留所から乗継のため、5分程度(1分80mとして換算)の移動時間を乗継のために考慮する必要がある。



図 2-4 再編前の乗継環境(国土地理院航空写真)

②-3 各路線の再編

これまでのバス停留所「寺田」⇄「かなんびあ」間の乗継が不便であることから、「河南交通広場」を整備し、各路線を交通広場に乗り入れるように再編を行うことで、各路線の利便性を改善する。

表 2-5 路線一覧(変更点)

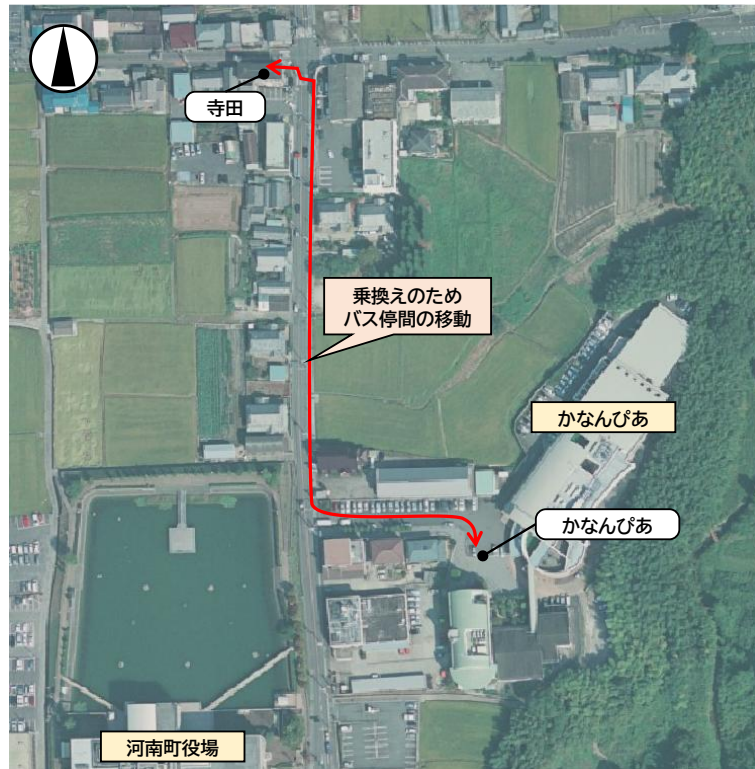
種 別	事業の種類	運行態様	事業者名	キロ程	変更点
金剛ふるさとバス	さくら坂循環線	一般乗合旅客 自動車運送事業/ 自家用自動車有償旅客 運送	4 市町村 広域協議 会	15.8km	路線再編 (各路線を 交通広場 に乗り入 れるよう再 編する)
	白木線			9.1km	
カナちゃんバス	北部ルート	自家用自動車 有償旅客運送	河南町	15.0km	
	南部ルート			19.8km	
やまなみタクシー	A ルート	一般乗合旅客 自動車運送事 業	河南町	16.0km	
	B ルート			19.2km	

【金剛ふるさとバス:さくら坂循環線】

(再編前)

さくら坂循環線	1便目	2便目	3便目	4便目	5便目	6便目	7便目	8便目	9便目	10便目	11便目	12便目	13便目	14便目	15便目	16便目
富田林駅			6:43	7:52	9:20	10:25	12:10	13:15	14:20	15:25	16:30	17:00	17:35	18:50	19:50	20:50
塚筋			6:47	7:56	9:24	10:29	12:14	13:19	14:24	15:29	16:34	17:04	17:39	18:54	19:54	20:54
川向			6:48	7:57	9:25	10:30	12:15	13:20	14:25	15:30	16:35	17:05	17:40	18:55	19:55	20:55
山中田			6:49	7:58	9:26	10:31	12:16	13:21	14:26	15:31	16:36	17:06	17:41	18:56	19:56	20:56
大伴			6:51	8:00	9:28	10:33	12:18	13:23	14:28	15:33	16:38	17:08	17:43	18:58	19:58	20:58
別井			6:54	8:03	9:31	10:36	12:21	13:26	14:31	15:36	16:41	17:11	17:46	19:01	20:01	21:01
寺田			6:55	8:04	9:32	10:37	12:22	13:27	14:32	15:37	16:42	17:12	17:47	19:02	20:02	21:02
河南町役場前			6:56	8:05	9:33	10:38	12:23	13:28	14:33	15:38	16:43	17:13	17:48	19:03	20:03	21:03
長坂			6:57	8:06	9:34	10:39	12:24	13:29	14:34	15:39	16:44	17:14	17:49	19:04	20:04	21:04
白木			6:58	8:07	9:35	10:40	12:25	13:30	14:35	15:40	16:45	17:15	17:50	19:05	20:05	21:05
鈴美台3丁目			7:01	8:10	9:38	10:43	12:28	13:33	14:38	15:43	16:48	17:18	17:53	19:08	20:08	21:08
さくら坂3丁目	6:03	6:28	7:07	8:16	9:44	10:49	12:34	13:39	14:44	15:49	16:54	17:24	17:59	19:14	20:14	21:14
さくら坂2丁目	6:04	6:29	7:08	8:17	9:45	10:50	12:35	13:40	14:45	15:50	16:55	17:25	18:00	19:15	20:15	21:15
さくら坂1丁目	6:05	6:30	7:09	8:18	9:46	10:51	12:36	13:41	14:46	15:51	16:56	17:26	18:01	19:16	20:16	21:16
かなん桜小学校前	6:06	6:31	7:10	8:19	9:47	10:52	12:37	13:42	14:47	15:52	16:57	17:27	18:02	19:17	20:17	21:17
さくら坂4丁目	6:07	6:32	7:11	8:20	9:48	10:53	12:38	13:43	14:48	15:53	16:58	17:28	18:03	19:18	20:18	21:18
鈴美台3丁目	6:12	6:37	7:16	8:25	9:53	10:58	12:43	13:48	14:53	15:58	17:03	17:33	18:08		20:23	
白木	6:15	6:40	7:19	8:28	9:56	11:01	12:46	13:51	14:56	16:01	17:06	17:36	18:11		20:26	
長坂	6:16	6:41	7:20	8:29	9:57	11:02	12:47	13:52	14:57	16:02	17:07	17:37	18:12		20:27	
河南町役場前	6:17	6:42	7:21	8:30	9:58	11:03	12:48	13:53	14:58	16:03	17:08	17:38	18:13		20:28	
寺田	6:18	6:43	7:22	8:31	9:59	11:04	12:49	13:54	14:59	16:04	17:09	17:39	18:14		20:29	
別井	6:19	6:44	7:23	8:32	10:00	11:05	12:50	13:55	15:00	16:05	17:10	17:40	18:15		20:30	
大伴	6:22	6:47	7:26	8:35	10:03	11:08	12:53	13:58	15:03	16:08	17:13	17:43	18:18		20:33	
山中田	6:24	6:49	7:28	8:37	10:05	11:10	12:55	14:00	15:05	16:10	17:15	17:45	18:20		20:35	
川向	6:25	6:50	7:29	8:38	10:06	11:11	12:56	14:01	15:06	16:11	17:16	17:46	18:21		20:36	
塚筋	6:26	6:51	7:30	8:39	10:07	11:12	12:57	14:02	15:07	16:12	17:17	17:47	18:22		20:37	
富田林駅	6:32	6:57	7:36	8:45	10:13	11:18	13:03	14:08	15:13	16:18	17:23	17:53	18:28		20:43	

(再編後)

さくら坂循環線	1便目	2便目	3便目	4便目	5便目	6便目	7便目	8便目	9便目	10便目	11便目	12便目	13便目	14便目	15便目	16便目
富田林駅			6:43	7:52	9:20	10:25	12:10	13:15	14:20	15:25	16:30	17:00	17:35	18:50	19:50	20:50
塚筋			6:47	7:56	9:24	10:29	12:14	13:19	14:24	15:29	16:34	17:04	17:39	18:54	19:54	20:54
川向			6:48	7:57	9:25	10:30	12:15	13:20	14:25	15:30	16:35	17:05	17:40	18:55	19:55	20:55
山中田			6:49	7:58	9:26	10:31	12:16	13:21	14:26	15:31	16:36	17:06	17:41	18:56	19:56	20:56
大伴			6:51	8:00	9:28	10:33	12:18	13:23	14:28	15:33	16:38	17:08	17:43	18:58	19:58	20:58
別井			6:54	8:03	9:31	10:36	12:21	13:26	14:31	15:36	16:41	17:11	17:46	19:01	20:01	21:01
寺田			6:55	8:04	9:32	10:37	12:22	13:27	14:32	15:37	16:42	17:12	17:47	19:02	20:02	21:02
河南町役場前 (河南交通広場)			6:56	8:05	9:33	10:38	12:23	13:28	14:33	15:38	16:43	17:13	17:48	19:03	20:03	21:03
長坂			6:57	8:06	9:34	10:39	12:24	13:29	14:34	15:39	16:44	17:14	17:49	19:04	20:04	21:04
白木			6:58	8:07	9:35	10:40	12:25	13:30	14:35	15:40	16:45	17:15	17:50	19:05	20:05	21:05
鈴美台3丁目			7:01	8:10	9:38	10:43	12:28	13:33	14:38	15:43	16:48	17:18	17:53	19:08	20:08	21:08
さくら坂3丁目	6:03	6:28	7:07	8:16	9:44	10:49	12:34	13:39	14:44	15:49	16:54	17:24	17:59	19:14	20:14	21:14
さくら坂2丁目	6:04	6:29	7:08	8:17	9:45	10:50	12:35	13:40	14:45	15:50	16:55	17:25	18:00	19:15	20:15	21:15
さくら坂1丁目	6:05	6:30	7:09	8:18	9:46	10:51	12:36	13:41	14:46	15:51	16:56	17:26	18:01	19:16	20:16	21:16
かなん桜小学校前	6:06	6:31	7:10	8:19	9:47	10:52	12:37	13:42	14:47	15:52	16:57	17:27	18:02	19:17	20:17	21:17
さくら坂4丁目	6:07	6:32	7:11	8:20	9:48	10:53	12:38	13:43	14:48	15:53	16:58	17:28	18:03	19:18	20:18	21:18
鈴美台3丁目	6:12	6:37	7:16	8:25	9:53	10:58	12:43	13:48	14:53	15:58	17:03	17:33	18:08		20:23	
白木	6:15	6:40	7:19	8:28	9:56	11:01	12:46	13:51	14:56	16:01	17:06	17:36	18:11		20:26	
長坂	6:16	6:41	7:20	8:29	9:57	11:02	12:47	13:52	14:57	16:02	17:07	17:37	18:12		20:27	
河南町役場前 (河南交通広場)	6:17	6:42	7:21	8:30	9:58	11:03	12:48	13:53	14:58	16:03	17:08	17:38	18:13		20:28	
寺田	6:18	6:43	7:22	8:31	9:59	11:04	12:49	13:54	14:59	16:04	17:09	17:39	18:14		20:29	
別井	6:19	6:44	7:23	8:32	10:00	11:05	12:50	13:55	15:00	16:05	17:10	17:40	18:15		20:30	
大伴	6:22	6:47	7:26	8:35	10:03	11:08	12:53	13:58	15:03	16:08	17:13	17:43	18:18		20:33	
山中田	6:24	6:49	7:28	8:37	10:05	11:10	12:55	14:00	15:05	16:10	17:15	17:45	18:20		20:35	
川向	6:25	6:50	7:29	8:38	10:06	11:11	12:56	14:01	15:06	16:11	17:16	17:46	18:21		20:36	
塚筋	6:26	6:51	7:30	8:39	10:07	11:12	12:57	14:02	15:07	16:12	17:17	17:47	18:22		20:37	
富田林駅	6:32	6:57	7:36	8:45	10:13	11:18	13:03	14:08	15:13	16:18	17:23	17:53	18:28		20:43	

※再編後のダイヤは、現行における案である。

【金剛ふるさとバス:白木線】

(再編前)

白木線	1便目	2便目	3便目	4便目	5便目	6便目
富田林駅	7:05	8:35	11:10	15:10	18:20	20:30
塚筋	7:09	8:39	11:14	15:14	18:24	20:34
川向	7:10	8:40	11:15	15:15	18:25	20:35
山中田	7:11	8:41	11:16	15:16	18:26	20:36
大伴	7:13	8:43	11:18	15:18	18:28	20:38
別井	7:16	8:46	11:21	15:21	18:31	20:41
寺田	7:17	8:47	11:22	15:22	18:32	20:42
河南町役場前	7:18	8:48	11:23	15:23	18:33	20:43
長坂	7:19	8:49	11:24	15:24	18:34	20:44
白木	7:20	8:50	11:25	15:25	18:35	20:45
中村北口	7:22	8:52	11:27	15:27	18:37	20:47
中村	7:23	8:53	11:28	15:28	18:38	20:48
馬谷口	7:24	8:54	11:29	15:29	18:39	20:49
中村南口	7:25	8:55	11:30	15:30	18:40	20:50
芹生谷	7:26	8:56	11:31	15:31	18:41	20:51
川野辺	7:28	8:58	11:33	15:33	18:43	20:53
北水分	7:29	8:59	11:34	15:34	18:44	20:54
水分	7:31	9:01	11:36	15:36	18:46	20:56
東水分	7:36	9:06	11:41	15:41	18:51	21:01

白木線	1便目	2便目	3便目	4便目	5便目	6便目
東水分	6:40	7:45	9:15	11:50	16:10	19:00
水分	6:43	7:48	9:18	11:53	16:13	19:03
北水分	6:45	7:50	9:20	11:55	16:15	19:05
川野辺	6:46	7:51	9:21	11:56	16:16	19:06
芹生谷	6:48	7:53	9:23	11:58	16:18	19:08
中村南口	6:49	7:54	9:24	11:59	16:19	19:09
馬谷口	6:50	7:55	9:25	12:00	16:20	19:10
中村	6:51	7:56	9:26	12:01	16:21	19:11
中村北口	6:52	7:57	9:27	12:02	16:22	19:12
白木	6:54	7:59	9:29	12:04	16:24	19:14
長坂	6:55	8:00	9:30	12:05	16:25	19:15
河南町役場前	6:56	8:01	9:31	12:06	16:26	19:16
寺田	6:57	8:02	9:32	12:07	16:27	19:17
別井	6:58	8:03	9:33	12:08	16:28	19:18
大伴	7:01	8:06	9:36	12:11	16:31	19:21
山中田	7:03	8:08	9:38	12:13	16:33	19:23
川向	7:04	8:09	9:39	12:14	16:34	19:24
塚筋	7:05	8:10	9:40	12:15	16:35	19:25
富田林駅	7:11	8:16	9:46	12:21	16:41	19:31

(再編後)

白木線	1便目	2便目	3便目	4便目	5便目	6便目
富田林駅	7:05	8:35	11:10	15:10	18:20	20:30
塚筋	7:09	8:39	11:14	15:14	18:24	20:34
川向	7:10	8:40	11:15	15:15	18:25	20:35
山中田	7:11	8:41	11:16	15:16	18:26	20:36
大伴	7:13	8:43	11:18	15:18	18:28	20:38
別井	7:16	8:46	11:21	15:21	18:31	20:41
寺田	7:17	8:47	11:22	15:22	18:32	20:42
河南町役場前 (河南交通広場)	7:18	8:48	11:23	15:23	18:33	20:43
長坂	7:19	8:49	11:24	15:24	18:34	20:44
白木	7:20	8:50	11:25	15:25	18:35	20:45
中村北口	7:22	8:52	11:27	15:27	18:37	20:47
中村	7:23	8:53	11:28	15:28	18:38	20:48
馬谷口	7:24	8:54	11:29	15:29	18:39	20:49
中村南口	7:25	8:55	11:30	15:30	18:40	20:50
芹生谷	7:26	8:56	11:31	15:31	18:41	20:51
川野辺	7:28	8:58	11:33	15:33	18:43	20:53
北水分	7:29	8:59	11:34	15:34	18:44	20:54
水分	7:31	9:01	11:36	15:36	18:46	20:56
東水分	7:36	9:06	11:41	15:41	18:51	21:01

白木線	1便目	2便目	3便目	4便目	5便目	6便目
東水分	6:40	7:45	9:15	11:50	16:10	19:00
水分	6:43	7:48	9:18	11:53	16:13	19:03
北水分	6:45	7:50	9:20	11:55	16:15	19:05
川野辺	6:46	7:51	9:21	11:56	16:16	19:06
芹生谷	6:48	7:53	9:23	11:58	16:18	19:08
中村南口	6:49	7:54	9:24	11:59	16:19	19:09
馬谷口	6:50	7:55	9:25	12:00	16:20	19:10
中村	6:51	7:56	9:26	12:01	16:21	19:11
中村北口	6:52	7:57	9:27	12:02	16:22	19:12
白木	6:54	7:59	9:29	12:04	16:24	19:14
長坂	6:55	8:00	9:30	12:05	16:25	19:15
河南町役場前 (河南交通広場)	6:56	8:01	9:31	12:06	16:26	19:16
寺田	6:57	8:02	9:32	12:07	16:27	19:17
別井	6:58	8:03	9:33	12:08	16:28	19:18
大伴	7:01	8:06	9:36	12:11	16:31	19:21
山中田	7:03	8:08	9:38	12:13	16:33	19:23
川向	7:04	8:09	9:39	12:14	16:34	19:24
塚筋	7:05	8:10	9:40	12:15	16:35	19:25
富田林駅	7:11	8:16	9:46	12:21	16:41	19:31

※再編後のダイヤは、現行における案である。

【カナちゃんバス】

北部ルート(再編前:上段/再編後:下段)

カナちゃんバス (北部) 始発9時~終発 16時	再編前	バス停	かなんびあ	河南町役場	寺田中	山城	万代前	大ケ塚西	J A 大坂南石川前	東山(大坂・サンプラザ前)	コメリ前	一須賀東	一須賀東	大ケ塚郵便局前	大宝地区公民館北	大宝商店街	大宝3丁目	大宝北公園	大宝2丁目	ネオポリス公園	大宝公民館東	大宝4丁目	大宝公園	大宝東公園東	大宝東公園南	大宝中央公園前南	大宝地区公民館北	大ケ塚郵便局前	一須賀東	一須賀東	コメリ前	J A 大坂南石川前	大ケ塚	万代前	山城	寺田中	河南町役場	かなんびあ
	再編後	バス停	河南交通広場	かなんびあ	寺田中	山城	万代前	大ケ塚西	J A 大坂南石川前	東山(大坂・サンプラザ前)	コメリ前	一須賀東	一須賀東	大ケ塚郵便局前	大宝地区公民館北	大宝商店街	大宝3丁目	大宝北公園	大宝2丁目	ネオポリス公園	大宝公民館東	大宝4丁目	大宝公園	大宝東公園東	大宝東公園南	大宝中央公園前南	大宝地区公民館北	大ケ塚郵便局前	一須賀東	一須賀東	コメリ前	J A 大坂南石川前	大ケ塚	万代前	山城	寺田中	河南町役場	河南交通広場
	時刻	時刻	0	1	2	3	4	6	8	10	11	13	14	15	16	17	18	19	20	21	22	23	24	25	26	27	28	29	30	32	34	35	37	38	39	40	41	42

南部ルート(再編前:上段/再編後:下段)

カナちゃんバス (南部) 始発9時~終発 16時	再編前	バス停	かなんびあ	河南町役場	長坂	白木	白木南	中村	馬谷口	芦生谷	金山古墳駐車場	オークワ	馬谷口	中村	菊水苑前	鈴美台1丁目	菊水苑前	さくら坂3丁目	さくら坂2丁目	さくら坂1丁目	かなん桜小学校前	さくら坂4丁目	鈴美台3丁目	中村	馬谷口	馬谷口	天満橋	中村こども園前	光当寺坂	道の駅かなん	神山	寛弘寺	白木南	白木	長坂	河南町役場	かなんびあ		
	再編後	バス停	河南交通広場	長坂	白木	白木南	中村	馬谷口	芦生谷	金山古墳駐車場	オークワ	馬谷口	中村	菊水苑前	鈴美台1丁目	菊水苑前	さくら坂3丁目	さくら坂2丁目	さくら坂1丁目	かなん桜小学校前	さくら坂4丁目	鈴美台3丁目	中村	馬谷口	馬谷口	天満橋	中村こども園前	光当寺坂	道の駅かなん	神山	寛弘寺	白木南	白木	長坂	河南町役場	かなんびあ	河南交通広場		
	時刻	時刻	0	1	2	3	4	5	6	8	9	10	11	12	14	15	16	20	21	22	23	24	25	26	29	30	31	33	34	35	36	38	40	41	43	44	45	46	47

【やまなみタクシー】

A ルート(再編前:上段/再編後:下段)

やまなみタク シー(A) 10時・12時・14時・16時	再編前	バス停	かなんびあ	河南町役場	かなんびあ	ふくふくドーム	北加納東	北加納	平石西	平石地区・老人集会所	持尾	ホンフ場前	南加納南	南加納	白木東	河南町役場	かなんびあ	出屋敷北	出屋敷	五軒家	東端	上ノ段	河南町役場	かなんびあ
	再編後	バス停	河南交通広場	かなんびあ	ふくふくドーム	北加納東	北加納	平石西	平石地区・老人集会所	持尾	ホンフ場前	南加納南	南加納	白木東	河南町役場	かなんびあ	出屋敷北	出屋敷	五軒家	東端	上ノ段	河南交通広場	かなんびあ	
	時刻	時刻	0	1	2	4	5	9	9	14	15	17	21	23	24	27	28	29	34	35	37	37	40	41

B ルート(再編前:上段/再編後:下段)

やまなみタク シー(B) 9時・11時・13時・15時	再編前	バス停	かなんびあ	河南町役場	オークワ	馬谷	馬谷南	かなん桜小学校北	河内	下河内広場	上河内広場	青崩西	青崩東	青崩地区集落センター	オークワ	かなんびあ
	再編後	バス停	河南町役場	かなんびあ	オークワ	馬谷	馬谷南	かなん桜小学校北	河内	下河内広場	上河内広場	青崩西	青崩東	青崩地区集落センター	オークワ	河南交通広場
	時刻	時刻	0	1	2	7	9	10	13	15	16	19	24	26	27	35

(2) 事業②: 交通広場・交通結節点整備

① 事業主体

河南町

② 実施内容

従前では、金剛ふるさとバス「寺田停留所」とカナちゃんバス・やまなみタクシーの起終点である「かなんぴあ停留所」間で行っていた乗継について、乗継が不便なので、交通広場を整備(事業②)し、各路線を交通広場に乗り入れる再編(事業①)することにより、利便性の高い乗継を可能にする。

交通広場には、バスロータリーや待合施設(シェルター・ベンチ・休憩室・トイレ・デジタルサイネージ等)を整備し、バス待ち環境の整備を行い、更なる利便性の向上を図る。

【交通広場の整備概要】

整備概要	<ul style="list-style-type: none"> ・交通ロータリー(北行き・南行き対応) ・バスバース 2台(金剛ふるさとバス及びカナちゃんバスの停車を想定) ・タクシー待機場所 2台(やまなみタクシー) ・車両待機スペース 2台
交通広場利用想定	<ul style="list-style-type: none"> ・路線バス(金剛ふるさとバス)及び町内循環路線(カナちゃんバス・やまなみタクシー) ・広場内の停車スペースには、金剛ふるさとバスとカナちゃんバス、やまなみタクシーが同時に待機できる環境を整備
乗継環境	<ul style="list-style-type: none"> ・金剛ふるさとバス・カナちゃんバス・やまなみタクシー・の3種の公共交通の乗継について、交通広場でスムーズに乗換可能とする。



図 2-5 交通広場の計画地



交通広場 全体配置図

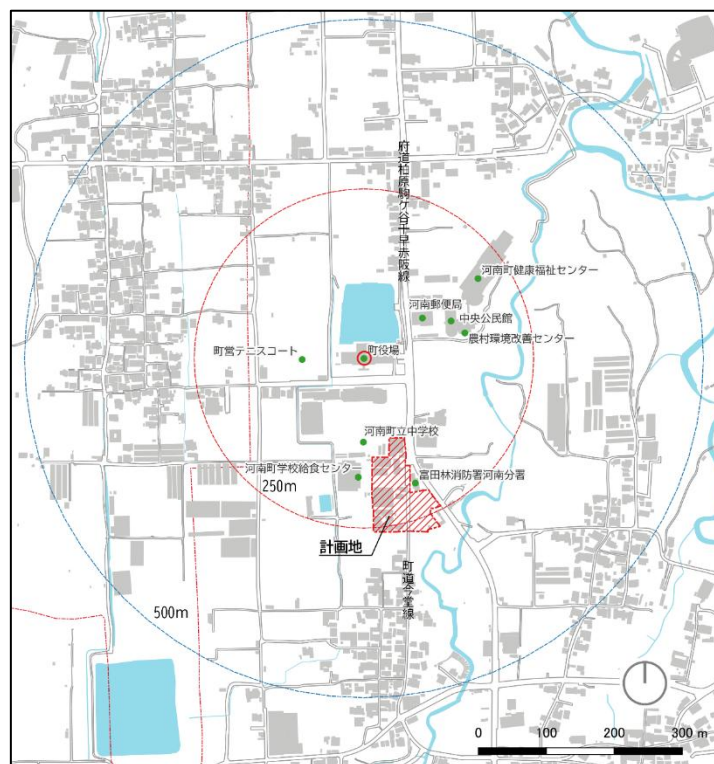
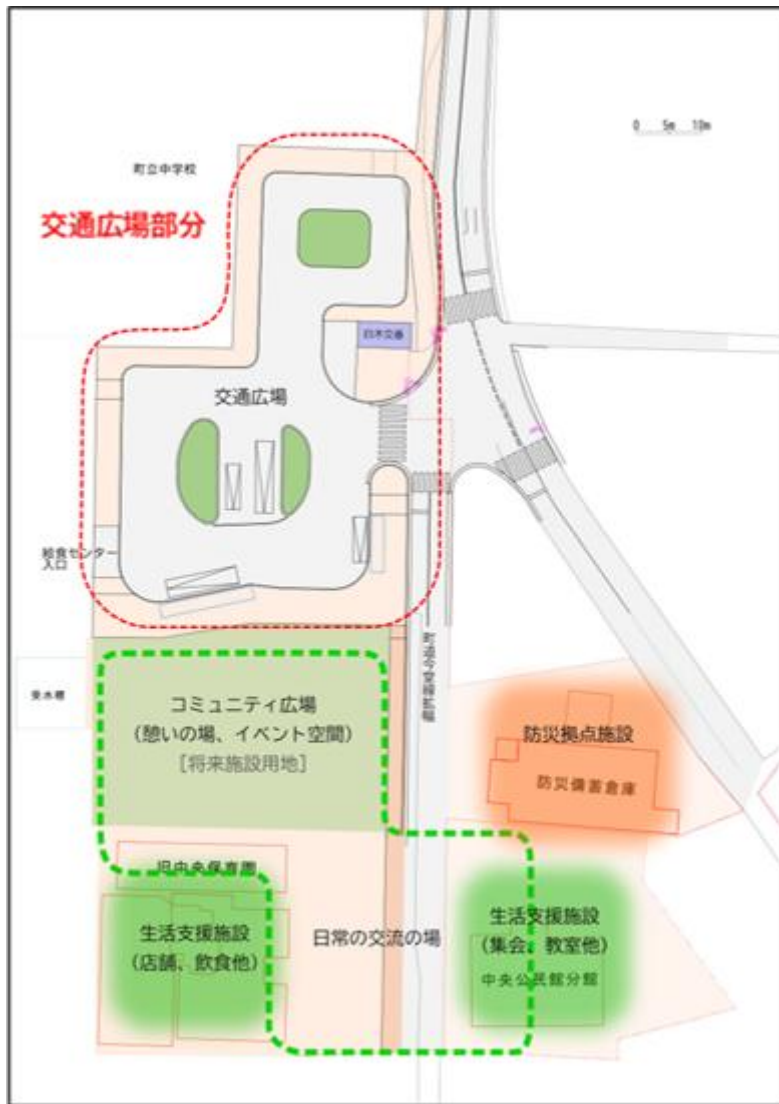

南から見たイメージパース



北から見たイメージパース

図 2-6 町中心地区再編整備基本構想(案)

2-3 実施予定期間

利便増進事業の実施予定期間を以下の通りに示す。

表 2-6 事業ごとの実施予定期間

事業内容		令和7年度	令和8年度	令和9年度	令和10年度	
事業①	各路線の再編	各路線の再編検討 (各交通会議等での検討)				
		路線への停留所・乗継拠点の追加 及びルート変更 (R11.1.29より)				R11.1.29~
事業②	交通広場 交通結節点整備	解体工事等 ・旧わかば作業所 ・旧青少年スポーツセンター ・旧中央保育園分室				
		交通広場 実施設計 ・交通連結拠点 ・府道交差点改良				
		交通広場 整備工事 ・交通連結拠点 ・府道交差点改良				

2-4 事業実施に必要な資金額・調達方法

利便増進事業に必要な資金の額及び調達方法について、以下の通り示す。

表 2-7 資金額一覧(事業① 概算)

金額:千円

実施年度	項目	実施主体	総事業費	調達方法・額			
事業①	R7年度	運行経費	金剛ふるさとバス (さくら坂循環線)	4市町村広 域協議会	69,382	40,104	運賃収入
						29,278	4市町村広域協 議会負担金※ (富田林市・河南 町)
			金剛ふるさとバス (白木線)	26,137	9,457	運賃収入	
					16,680	4市町村広域協 議会負担金※ (富田林市・河南 町・千早赤阪村)	
		カナちゃんバス (北部・南部ルート)	河南町	28,109	2,833	運賃収入	
					25,276	河南町負担金※	
		やまなみタクシー (A・Bルート)	6,100	76	運賃収入		
				6,024	河南町負担金※		
	R8年度	運行経費	金剛ふるさとバス さくら坂循環線	4市町村広 域協議会	74,542	33,683	運賃収入
						40,859	4市町村広域協 議会負担金※ (富田林市・河南 町)
			金剛ふるさとバス 白木線	25,796	6,231	運賃収入	
					19,565	4市町村広域協 議会負担金※ (富田林市・河南 町・千早赤阪村)	
		カナちゃんバス (北部・南部ルート)	河南町	24,263	1,938	運賃収入	
					22,325	河南町負担金※	
		やまなみタクシー (A・Bルート)	6,951	65	運賃収入		
				6,886	河南町負担金※		
R9年度	運行経費	金剛ふるさとバス さくら坂循環線	4市町村広 域協議会	74,542	33,683	運賃収入	
					40,859	4市町村広域協 議会負担金※ (富田林市・河南 町)	
		金剛ふるさとバス 白木線	25,796	6,231	運賃収入		
				19,565	4市町村広域協 議会負担金※ (富田林市・河南 町・千早赤阪村)		
	カナちゃんバス (北部・南部ルート)	河南町	24,263	1,938	運賃収入		
				22,325	河南町負担金※		
	やまなみタクシー (A・Bルート)	6,951	65	運賃収入			
			6,886	河南町負担金※			
R10年度	運行経費	金剛ふるさとバス さくら坂循環線	4市町村広 域協議会	74,542	33,683	運賃収入	
					40,859	4市町村広域協 議会負担金※ (富田林市・河南 町)	

R10 年度	運行経費	金剛ふるさとバス 白木線	4市町村広 域協議会	25,796	6,231	運賃収入
					19,565	4市町村広域協 議会負担金※ (富田林市・河南 町・千早赤阪村)
		カナちゃんバス (北部・南部ルート)	河南町	24,263	1,938	運賃収入
					22,325	河南町負担金※
		やまなみタクシー (A・Bルート)	河南町	6,951	65	運賃収入
					6,886	河南町負担金※

※運行経費の一部は、地域公共交通確保維持事業(地域間幹線系統補助・地域内フィーダー系統補助)を活用する。また、総事業費については概算であり、物価など社会情勢等により影響される。

表 2-8 資金額一覧(事業② 概算)

金額:千円

実施 年度	項目	実施主体	総事業費	調達方法・額			
事業 ②	R7 年度	河南町	84,000	84,000	河南町 (補助金 50 %)※		
	R7~R8 年度					14,610	14,610
	R9~R10 年度					168,000	168,000

※社会資本整備総合交付金(地域公共交通再構築事業)の対象事業については、補助金を取得する予定としている。

※総事業費については概算であり、物価など社会情勢等により影響される。

※上記項目の他、交通広場・交通結節点整備に際して必要となる作業が発生した場合は、適宜追加で実施し、円滑な事業遂行を図る。

2-5 地方公共団体による支援の内容

(1) 赤字補填・事業者支援

- ・町内で運行する各路線については、運行事業者に対し運行費の補助等を行う。
- ・運行事業者による事業継続を支援するため、乗務員募集や、収益確保のための広告募集の取り組みに協力し、交通事業者との連携を強化する。

(2) 地域公共交通に関するモビリティマネジメント

交通手段の維持・確保のため、イベント・キャンペーンなどの実施による公共交通への関心を高めると

ともに、利用者増に向けた取組みを実施する。

(3) 利用実態調査の実施

4市町村広域協議会にて、4市町村コミバス全体の利用実態調査を実施する。

3 事業の効果

利便増進事業及び関連事業の実施により、利用者の利便性等が向上し、以下の効果が見込まれる。これらにより、地域公共交通計画の目標及び評価指標の目標値達成にも寄与する。

(1) 乗換えのためのバス停移動時間の短縮

現状ではさくら坂循環線・白木線とカナちゃんバス・やまなみタクシーの相互乗換には5分程度(寺田⇄かなんぴあ間の約380m)の移動時間を要していたが、路線再編と交通広場の乗換拠点整備により、移動時間が短縮される。

(2) 鉄道駅アクセス可能人口率

金剛ふるさとバスのみが直接町外にアクセスする唯一の公共交通手段となっていたが、カナちゃんバス・やまなみタクシーとの乗継環境を改善することで町内の公共交通カバー人口の97%の人口が鉄道駅にアクセス可能となる。

(3) 年間利用者数

年間利用者数は地域公共交通計画において現状維持を目標としていたが、事業実施により5%の利用者数の増加を見込む。また、年間利用者数の増加により収支率が改善し、行政負担額の低減も同時に見込む。

表 3-1 事業の効果

評価基準		現状値	利便増進事業の実施による効果
乗換のためのバス停移動時間の短縮		約5分 (寺田⇄かなんぴあ 約380m)	移動時間なし (交通広場内に集約)
鉄道駅アクセス可能人口率		82% (4市町村コミバスのみ)	97% (町内公共交通3種)
年間利用者数	金剛ふるさとバス	904,540人 (※1)	949,767人 (5%増加)
	カナちゃんバス	35,420人 (※1)	37,191人 (5%増加)
	やまなみタクシー	674人 (※1)	708人 (5%増加)

※1:R6 年度実績値

【参考】地域公共交通計画における評価指標と目標値

表 3-2 地域公共交通計画の評価指標と目標値(R6年時点)

項目	評価基準	現状値	目標値	評価方法	
費用効率面	収支率 (運行費用に対する 運賃収入割合)	町内循環線 ●町内循環路線	14.8%(R4)	10～15%以上	年間実績
		駅直通路線 ●駅直通路線 ●補完運行線 ●駅直通支線路線	-	20～25%以上	
	行政負担額 (運行費用に対する 行政負担額)	町内循環線 ●町内循環路線	30,631 千円 (R6予算額)	現状以下	年間予算額
		駅直通路線 ●駅直通路線 ●補完運行線 ●駅直通支線路線	127,095 千円 (R6予算額)	現状以下	
立地サー ビス面	公共交通人口カバー率		97% (R2)	現状維持	国勢調査 GIS データ
利用状況面	年間利用者数	4市町村コミバス	推計:738,984 人 (※1)	現状維持	年間実績 (年度ごと)
		カナちゃんバス	推計:33,525 人 (※2)	現状維持	
		やまなみタクシー	937 人(R4)	現状維持	

※1:R5.12.21～R6.1.20 の1か月間においての利用者数から年間利用者数を推計

※2:R4年間実績(R4.2～R5.1)を運行本数8本/日の場合で年間利用者数を推計